Luxus und Lifestyle in Florenz (TO/S-1)

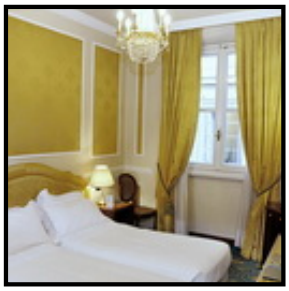

Kurzinfo

Italienreise in die Region **Toskana** (Firenze) mit den Schwerpunkten **Genuss-Kultur-Städte-Luxus-Lifestyle-Geschenk** mit 2 Übernachtungen im Doppelzimmer mit Frühstück in Hotel ab 2 Personen .

Individualreise für Selbstfahrer; Sie erhalten detaillierte Anfahrtsbeschreibungen zu den einzelnen Orten (Weingüter, Trüffelsuche, usw.) und fahren diese selbst an. Die Termine lassen sich nahezu frei nach Ihren Wünschen festlegen.

Reisepapiere: Europäische Staatsbürger benötigen für die Einreise einen gültigen Reisepass oder Personalausweis.

Nächster Flughafen: Florenz (10km), Pisa (80km)

(Termine nach Ihren Wünschen auf Anfrage)

Preis (3 Tage / 2 Nächte): **ab 805 € pro Person** (ab 2 Personen) im Doppelzimmer mit Frühstück

25% Anzahlung bei Buchung, Restzahlung 30 Tage vor Anreise.

Enthaltene Leistungen

BRANDENBURGER STR.1 - D-78467 KONSTANZ
FON ++49(0)7531.927576 - FAX ++49(0)7531.929630
EMAIL INFO@KULTURTOURISTIK.DE - INTERNET WWW.KULTURTOURISTIK.DE

Ihre Residenz

Location
5***** Boutique Hotel in optimaler Lage in der Innenstadt von Florenz, wenige Schritte von den Uffizi (200m), der Piazza della Signoria (100m) und der edlen Einkaufsstraßen Via Tornabuoni entfernt.
Historische Flure, Antiquitäten, elegante Räume, erinnern an die alte Pracht dieses Palastes aus dem 15. Jahrhundert. Damals war dies das erste Haus in Florenz das mit fließendem Wasser ausgestattet wurde…und eine Art Parlament.

Zimmer
74 Elegante, großzügige Zimmer (classic, superior, Suite) mit viel Liebe für Details und jedem modernen Komfort (Bad/WC, Klimaanlage, Wlan); persönlicher Service

Restaurant
Historisches Restaurant in einem renovierten Innenhof aus dem 16. Jahrhundert serviert exquisite Gerichte lokaler jedoch innovativer Küche

Facilities
Lounge Bar optimal für Weingenüsse, Aperitif, Digestif (über 50 fine blends Whiskey Selektion); Terasse / Roof Garden mit Gazebo, Pavillon, Solarium Call Bar service.; kleine Meetingräume